

# E

Esta guía fue hecha por el equipo de ONG CREASE, con el financiamiento del Fondo de Protección Ambiental (FPA) del Ministerio de Medio Ambiente para que puedas **identificar la flora del Humedal Los Batros**.

Para utilizarla debes guiarte por las **fotografías** de cada especie.

Una vez que hayas podido observar e identificar una especie haz un **tic** junto a su foto.



¡Pon especial cuidado en los colores, formas, tamaños y detalles de cada una para poder distinguirlas!

## LEYENDA

- N** Nativo
- I** Introducido
- E** Endémico
- V** Vulnerable

# SERVICIOS ECOSISTÉMICOS DEL HUMEDAL

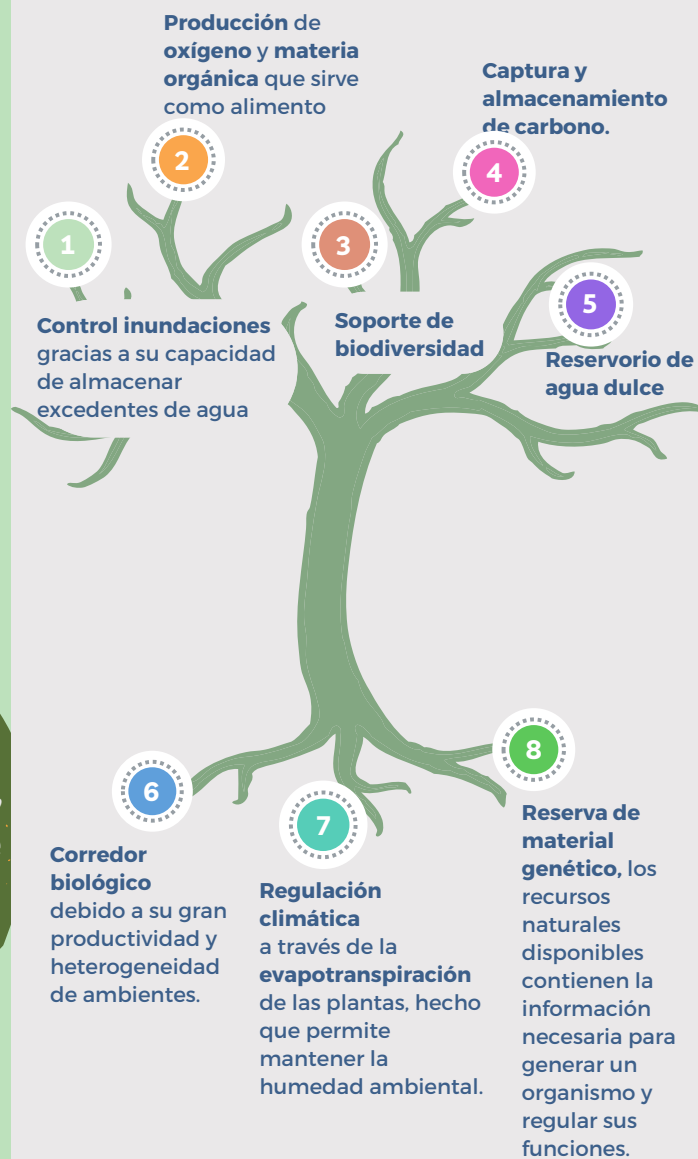

# DESCUBRIENDO LA FLORA DEL HUMEDAL LOS BATROS

¡Esta será tu gran herramienta para convertirte en **GUARDIÁN DEL HUMEDAL!**



Financia:



Organismo ejecutor:



Organismo asociado:





**Totora**

*Schoenoplectus californicus*

N



**Hierba guatona**

*Limnobium laevigatum*

I



**Chilco**

*Fuchsia magellanica* Lam.

N



**Copihue**

*Lapageria rosea*

E



**Cicuta**

*Conium maculatum*

I



**Quila**

*Chusquea quila* Kunth

E



**Retamilla**

*Teline monspessulana*

I



**Lechuga silvestre**

*Lactuca serriola* L.

I



**Siete venas**

*Plantago lanceolata* L.

I



**Boldo**

*Peumus boldus*

N



**Arrayán**

*Luma apiculata*

N



**Peumo**

*Cryptocarya alba*

E



**Pelú**

*Sophora cassioides*

E



**Olivillo**

*Aextoxicon punctatum*

N



**Litre**

*Lithrea caustica*

E



**Eucaliptus**

*Eucalyptus globulus*

I

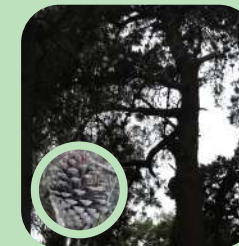

**Pino insigne**

*Pinus radiata*

I



**Álamo**

*Populus nigra* L.

I